

**Agenzia del Territorio
CATASTO FABBRICATI
Ufficio Provinciale di
Roma**

Dichiarazione protocollo n. RM0191270 del 11/02/2011

Planimetria di u.i.u. in Comune di Roma

Via Ennio Quirino Visconti

civ. 88

Identificativi Catastali:

Sezione:

Foglio: 406

Particella: 111

Subalterno: 502

Compilata da:

[REDACTED]
Iscritto all'albo:
Geometri

Prov. Roma

N. 8298

Scheda n. 1

Scala 1:200

**Pianta Piano Terra
Locale Negozio
H: mt.3.10**

Dist. Verso Part.Ila 109

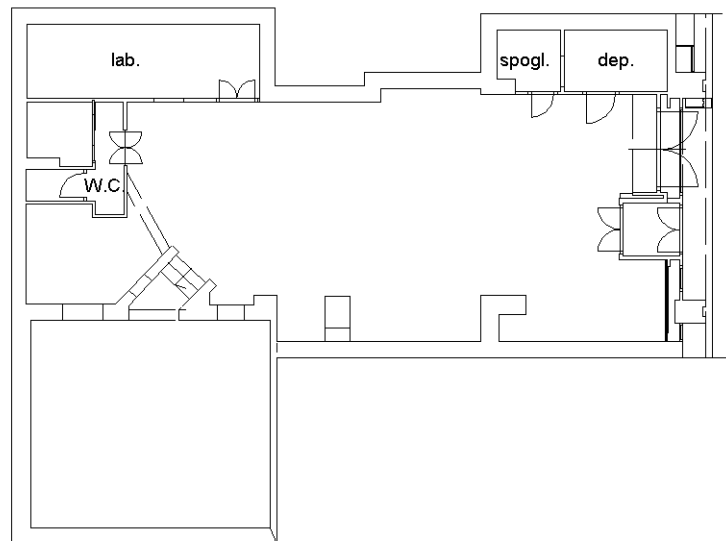

Dist. Verso Via E. Q. Visconti

Dist. Verso Part.Ila 112

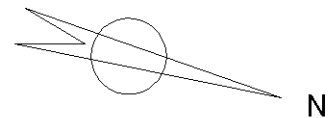

Ultima planimetria in atti